

ร่วมเดินทางสืบสานอารยธรรม ตามรอยประวัติศาสตร์ตำนานสมเด็จพระนเรศวรมหาราช  
จาริกแสวงบุญ ถวายเทียนพรรษา ฝ้าอาบน้ำฝนและเครื่องกันหนาว  
สัมผัสวิถีชีวิตชาวไทยใหญ่ ชาวอินทา ชมวังเก่าเจ้าฟ้า ล่องทะเลสาบอินเล  
ณ เมืองตองยี รัฐฉาน ประเทศพม่า  
ระหว่างวันที่ 30 กรกฎาคม- 2 สิงหาคม 58

\*\*\*\*\*

เชียงราย — ทะเลสาบอินเล — เมืองตองยี

2 คืน 3 วัน โดยสายการบิน **Yangon Airways**



**ตองยี** หรือตองจี เมืองหลวงของรัฐฉาน ตั้งอยู่บนยอดเขาตองยี ที่มีความสูงถึง 1800 เมตร มีป่าไม้หนาแน่นมองจากยอดเขาลงมาจะเห็นทัศนียภาพอันงดงามของทะเลสาบอินเลตองยี จะมีตลาดที่หมุนเวียนกันจัดทุกห้าวัน แต่ละแห่งจะมีชาวเขาเผ่าต่าง ๆ แต่งกายด้วยชุดประจำเผ่าสีสันสดใสมาค้าขายกัน นำไปสัมผัสยิ่ง

**ทะเลสาบอินเล** มีพื้นที่กว้างขวางถึง 158 ตารางกิโลเมตร มีชุมชนชาวอินตาตั้งอยู่มากกว่า 200 แห่ง

มีการใช้ทำพายเรือ (ชาเคียว) ที่หาชมได้ยากยิ่ง มีการทำเกษตรกรรมสวนลอยน้ำ (Floating Garden) ปลูกพืชผักเลี้ยงชาวพม่าได้ทั่วประเทศ

## กำหนดการเดินทาง

หมายเหตุ รับส่ง เชียงราย เช่น สนามบินเชียงราย หรือโรงแรม ในเชียงราย หรือจุดนัดหมายในเชียงราย

วันหยุดที่ดีที่สุดที่ **30 ก.ค.58**

วันแรก เชียงราย – ทำจี๋เหล็ก – HEHO – ยอง ชเว - อินเล

10.00 น. รับคณะ ณ ท่าอากาศยานเชียงราย จากนั้น นำท่านเดินทางสู่ อ.แม่สาย

11.00 น. เดินทางถึงแม่สาย นำท่านรับประทานอาหารกลางวัน

12.00 น. หลังอาหาร นำท่านผ่านพิธีการตรวจคนเข้า-ออกเมือง เรียบร้อยแล้ว

เดินทางสู่สนามบินทำจี๋เหล็ก

14.20 น. ออกเดินทางสู่สนามบิน Heho โดยสายการบินช่างกุ้งแอร์เวย์

เที่ยวบินที่ HK 728 (Via Kyainge Tong )

16.00 น. ถึงสนามบินเฮโฮ จากนั้นนำท่านเดินทางสู่เมืองของ ชเว โดยรถปรับอากาศ

ระยะทาง 35 กม.ระหว่างทาง นำท่านชมวัด SHWE YAN PHE

ซึ่งแปลว่าสมปรารถนามีอายุ 115 ปี สร้างโดยเจ้าฟ้าไทยใหญ่

17.00 น. เดินทางถึงเมืองของ ชเว (Nyuang Shwe) หลังจากนั้นนำท่านนั่งสาม

ล้อพม่า หรือภาษาพม่าเรียกว่าไซก้า (Saika)

ชมเมืองของ ชเว (Nyuan Shwe) ยามเย็น ท่านจะได้สัมผัสวิถีชีวิตของชาวพม่า

และชนกลุ่มต่าง ๆ ของรัฐฉาน มาก ถึง 35 ชนเผ่า

ซึ่งในประเทศพม่ามีมากกว่า 135 เชื้อชาติ และเจดีย์เก่าแก่ประจำเมืองของชเว

แล้วนำท่านลงเรือเพื่อเดินทาง ไปสู่ทะเลสาบอินเล

นำท่านลงเรือยนต์ (ลำละ 5-6 ท่าน) มีชูชีพสำหรับทุกท่านเพื่อความปลอดภัย

19.00 น. **รับประทานอาหารค่ำ ณ ห้องอาหารของโรงแรม ๑ จากนั้นพักผ่อนตามอัธยาศัย พักที่โรงแรม มิงกอลาร์อินน์ (Mingalar Inn) หรือ โรงแรมอมาสซิงยวงชเว (Amazing Nyaung Shwe Hotel) หรือ Golden Lotus Inle Hotel หรือ เที่ยบเท่าตามรายชื่อโรงแรมแนบท้ายโปรแกรมนี้**

**วันศุกร์ที่ 31 ก.ค.58**

**วันสอง ทะเลสาบอินเล – ชนพื้นเมือง - ชาวอินตา**

07.00  
น.

อรุณสวัสดิ์คิยามเช้า รับประทานอาหารเช้าพร้อมสัมผัสความสดชื่นของอากาศยามเช้า

08.00 น

นำคณะลงเรือ ชมความงามของทะเลสาบอินเล ชมวิถีชีวิตของชาวอินตา (ลูกแห่งทะเลสาบอินเล)

ที่อาศัยอยู่รอบ ๆ ทะเลสาบ นำท่านไปชมตลาดเช้าของชาวอินตา ซึ่งจะมีอยู่หลายแห่งหมุนเวียนกันไป

เรียกว่า **FIVE DAYS MARKET** จะเป็นศูนย์รวมของชนเผ่าต่างๆ ชนของจากคอย ไล่เกวียนมาขายกันในตลาดแห่งนี้ ซึ่งท่านจะได้สัมผัสกับวิถีชีวิตของชนเผ่าต่างๆอย่างใกล้ชิด นอกจากนั้นท่านจะได้ผ่านหมู่บ้านชาวประมง, หมู่บ้านผลิตเครื่องเงินเครื่องทอง, โรงงานตีมีดแบบโบราณโดยวิธีเผาไฟ ท่านจะได้สัมผัสกับวิธีการหาปลาแบบชาวอินตาโดยใช้ทำพายเรือขาคือ และนำท่านไปนมัสการพระบัวเข็ม พระพุทธรูปศักดิ์สิทธิ์ที่แกะจากไม้จันทน์ อายุนับพันปี เดิมมีขนาดเพียง 5 ซม.แต่ด้วยศรัทธาเลื่อมใสของพุทธศาสนิกชน ได้มาปิดทองจนมีขนาดใหญ่กว่าเดิมถึง 6 เท่า

เที่ยง

รับประทานอาหารกลางวัน บนภัตตาคารกลางทะเลสาบ (Floating Garden ) พร้อมสัมผัสกับวิวทิวทัศน์ของทะเลสาบ

บ่าย

หลังอาหารเที่ยงนำท่านเดินทางกลับ สู่มือง ตองยี เมืองหลวงแห่งรัฐฉาน ซึ่งตั้งอยู่บนความสูง 4700 ฟุตเหนือระดับน้ำทะเล

เย็น

ชมถนนคนเดินและเลือกซื้อสินค้าต่างๆ ในเมืองตองยี

คำ

รับประทานอาหารค่ำ ณ ห้องอาหารของโรงแรม ฯ จากนั้นพักผ่อนตามอัชยาศัย พักที่โรงแรมมูส โฮเทล (Muse Hotel)หรือ เทียบท่า ในเมืองตองยี

วันเสาร์ที่ 1 ส.ค.58

วันทีสาม – ตองยี – ท่าขี้เหล็ก – แม่สาย – เชียงราย

07.30 น. อรุณสวัสดิ์ยามเช้า สัมผัสอากาศบริสุทธิ์ของเมืองตองยียามเช้า

หลังอาหารเช้านำท่าน ชมตลาดเช้าเมือง ตองยี

นำท่านไปนมัสการ เจดีย์ สุระมะณี ( SURAMANEE PAGPDA) ซึ่งเลียนแบบมาจาก ANANDA TEMPLE จากเมืองพุกาม

แล้วนำท่านไปชมพิพิธภัณฑ์ชาวฉาน ซึ่งรวบรวมไว้ซึ่ง ประวัติศาสตร์ความเป็นมาในอดีตของชาวรัฐฉาน

ซึ่งมีการปกครองโดยระบอบเจ้าฟ้าในหัวเมืองต่างๆ ซึ่งประกอบไปด้วย ชาวฉาน

ชาวปะโอ ชาวปะหล่อง ชาวคะนุ ชาวอินตา ชาวไตเผ่าต่างๆ ฯลฯ ก่อนที่จะตกเป็นของพม่าในที่สุด หลังจากนั้นอิสระให้ท่านช้อปปิ้งตลาดเมืองตองยี ได้เวลาสมควร

09.30 น. ร่วมทำบุญถวายผ้าอาบน้าฝน เทียนพรรษา ณ วัดในเมืองตองยี

12.30 น. บินลัดฟ้าสู่สนามบินท่าขี้เหล็ก โดย **Yangon Airways** เที่ยวบินที่ HK 717 (Via Mandalay)

(บริการอาหารกล่องบนเครื่อง)

15.05 น. เดินทางถึงสนามบินท่าขี้เหล็ก ใ้เวลาในการช้อปปิ้งในตลาดการค้าชายแดนท่าขี้เหล็ก

17.00 น นำท่านเดินทางสู่จังหวัดเชียงราย โดยสวัสดิภาพพร้อมความประทับใจ

หมายเหตุ การเข้าออกทางชายแดน ต้องขออนุญาตพิเศษ จึงต้องส่งเอกสารครบ ก่อนเดินทาง **25** วันเท่านั้น

พิเศษ จากเรา

- ถ่ายภาพบันทึกให้มากกว่า 1,500 ภาพ แจก เป็น ซีดี ให้คนละ 1 แผ่น
- รายการทัวร์ทั่วไป city tour ของเราจัดคงตามรูปแบบของทัวร์ทั่วไป

แต่เราได้มีการเพิ่มรายละเอียดปลีกย่อยเข้าไปอีกมากมายให้สังเกตในรายละเอียดได้เลย

- น้ำดื่มไม่มีให้แค่เพียงที่ร้านอาหารเท่านั้น ระหว่างเดินทางเรามีจัดให้
- เยี่ยมมากกว่าลึกกว่า
- มีไกด์พูดไทย ได้ มาบริการให้
- อาหาร ครบ ทุกมื้อ
- ราคาที่น่าเสนอพิเศษสุดกว่าที่อื่น แต่มากด้วยคุณภาพกว่ามากมาย
- เราประกันอุบัติเหตุการเดินทางให้ คนละ 1,000,000 บาท

#### อัตราค่าบริการ

ผู้ใหญ่พักห้องละ 2 ท่าน ๆ ละ	19,000	บาท
เด็ก 2-12 ขวบพักรวมกับผู้ใหญ่ (เสริมเตียง)		บาท
เด็ก 2-12 ขวบพักรวมกับผู้ใหญ่ (ไม่เสริมเตียง)		บาท
พักเดี่ยวท่านละ	22,500	บาท

#### อัตรานี้รวม

- ค่าตัวเครื่องบิน ทำขีเหล็ก-ตองยี-ทำขีเหล็ก, ค่าภาษีสนามบินพม่า
- ค่ารถบริการท่องเที่ยวตลอดรายการ, ค่าที่พัก, ค่าอาหารระดับมาตรฐานตามรายการ
- ไกด์ท้องถิ่นที่มีความชำนาญคอยดูแลท่านตลอดการเดินทาง
- ค่าวีซ่าเข้าพม่า คนละ 810 บาท
- ค่าธรรมเนียมเข้าชมสถานที่ตามรายการ

- ค่า special permit เข้าออกทางชายแดน ท่านละ 25 USD

- ค่าประกันอุบัติเหตุการเดินทางวงเงินท่านละ 1,000,000 บาท

ค่ารักษาพยาบาล(Accident Medical expense) วงเงินท่านละ 500,000 บาท

และการประกันความรับผิดชอบส่วนบุคคล(personal Liability) วงเงินท่านละ 200,000 บาท

### อัตรานี้ไม่รวม

- ค่าใช้จ่ายส่วนตัวนอกเหนือจากรายการที่ระบุ, สิ่งของกินน้ำหนัก 20 กก. - ทิปไกด์ท้องถิ่น
- ค่ามินิบาร์ในห้องพัก และค่าใช้จ่ายอื่นๆ นอกเหนือรายการที่ระบุ - ค่าภาษีมูลค่าเพิ่ม 7 %, ภาษีหัก ณ ที่จ่าย 3 %

### สิ่งที่ควรเตรียมไป

- สัมภาระส่วนตัว เช่น เสื้อแขนยาว, รองเท้าผ้าใบ, หมวก, ไฟฉาย
- ระบบไฟฟ้าไม่มีความแน่นอนจึงต้องเตรียมพร้อมเสมอ
- ยารักษาโรค

### เอกสารในการยื่นขอวีซ่า

- พาสปอร์ต ที่มีอายุเหลือใช้งานได้ไม่น้อยกว่า 6 เดือน ,
- รูปถ่ายหน้าตรง 2 นิ้ว 2 ใบ (รูปสี)

เอกสารที่ต้องเตรียม เอกสารที่ใช้ในการยื่นขอวีซ่าต่อสถานทูต ส่งเอกสารก่อนการเดินทางอย่างน้อย 15 วันทำการ 1. หนังสือเดินทาง ที่มีอายุไม่ต่ำกว่า 6 เดือน (นับจากวันที่ออกเดินทาง) 2. รูปถ่ายสีหน้าตรงพื้นเรียบ จำนวน 3 รูป ขนาด 2 นิ้ว ถ่ายไว้ไม่เกิน 6 เดือน พื้นหลังสีขาว 3. สำเนาบัตรประชาชน และสำเนาทะเบียนบ้าน พร้อมรับรองสำเนาถูกต้อง จำนวน 1 ชุด หมายเหตุ 1. จำนวนผู้เดินทาง ขึ้นต่ า ผู้ใหญ่ 20 ท่าน ขึ้นไป 2. เที่ยวบิน ราคาและรายการท่องเที่ยว สามารถเปลี่ยนแปลงได้ตามความเหมาะสม โดยคำนึงถึง ผลประโยชน์ของผู้เดินทางเป็นสำคัญ 3. หนังสือเดินทาง ต้องมีอายุเหลือใช้งานไม่น้อยกว่า 6 เดือน และบริษัท รับเฉพาะผู้มีจุดประสงค์เดินทาง เพื่อท่องเที่ยวเท่านั้น 4. เนื่องจากสภาวะน้ำมันโลกที่มีการปรับราคาสูงขึ้น ทำให้สายการบินอาจมีการปรับราคาภาชนะน้ำมันขึ้นใน อนาคต ทางบริษัทฯ ขอสงวนสิทธิ์เก็บค่าภาชนะน้ำมันเพิ่มตามความเป็นจริงที่อาจส่งผลกระทบต่อราคา ทัวร์ 5. ทางบริษัทฯ จะไม่รับผิดชอบใดๆ ทั้งสิ้นหากเกิดกรณีความล่าช้าจากสายการบิน, การประท้วง, การนัดหยุดงาน, การก่อกวน หรือกรณีที่ท่านถูกปฏิเสธ การเข้าหรือออกเมืองจากเจ้าหน้าที่ตรวจคนเข้าเมือง

หรือเจ้าหน้าที่กรมแรงงานทั้งจากไทย และต่างประเทศซึ่งอยู่นอกเหนือความรับผิดชอบของ บริษัทฯ 6. ทางบริษัทฯจะไม่  
รับผิดชอบต่อใดๆ ทั้งสิ้น หากท่านใช้บริการ ของทางบริษัทฯไม่ครบ อาทิ ไม่เที่ยวบาง รายการ, ไม่ทานอาหารบางมื้อ เพราะ  
ค่าใช้จ่ายทุกอย่าง ทางบริษัทฯได้ชำระค่าใช้จ่ายให้ตัวแทน ต่างประเทศแบบเหมาขาดก่อนออกเดินทางแล้ว 7. ทางบริษัทฯจะ  
ไม่รับผิดชอบต่อใดๆ ทั้งสิ้น หากเกิดสิ่งของสูญหายจากการโจรกรรม และ /หรือ เกิด อุบัติเหตุที่เกิดจากความประมาทของตัว  
นักท่องเที่ยวเอง 8. กรณีที่ท่านไม่เดินทางพร้อมคณะไม่สามารถน ามาเลื่อนวันหรือคืนเงินได้ 9. เมื่อท่านตกลงชำระเงินไม่ว่า  
ทั้งหมดหรือบางส่วนกับทางบริษัทฯ ทางบริษัทฯ จะถือว่าท่านได้ยอมรับ ในเงื่อนไขข้อตกลงต่างๆ ที่ได้ระบุไว้แล้วทั้งหมด

#### การจอง

ติดต่อจองการเดินทางได้ที่

คุณแป้ง 0897102248 (ระบุว่าจะจองกรุ๊ป:คุณรัฐา)

Email: [myanmartouring@gmail.com](mailto:myanmartouring@gmail.com)

[www.myanmartouring.com](http://www.myanmartouring.com)

กรณารระบุ Quotationดังนี้

ข้อมูลการจอง กรุ๊ป : คุณรัฐา : Myanmar touring

TEL : 0958700366 TEL: 02-3757025 Mobile : 089-7102248

E MAIL : [malisuvan@gmail.com](mailto:malisuvan@gmail.com) E-MAIL : [myanmartouring@gmail.com](mailto:myanmartouring@gmail.com)

TERM : 30-2 Aug 2015

DETAIL : Package 3 วัน 2 คืน ทำจี๋เหล็ก อินเล ตองยี

ราคาแพ็คเกจ

Package Land Rates : THB / person base on twin sharing room ( ราคาต่อท่าน ) 30-40 P พักเดี่ยว

Full package : Package 3 วัน 2 คืน ทำขี้เหล็ก อินเล ตองยี (ฟรี 1 ท่าน)

อินเล พัก Royal Inle Resort หรือ Hupin Resort

ค่าเดินทางท่านละ 19,000 บาท(พักห้องละ 2 ท่าน)

22,500 บาท(พักห้องละ 1 ท่าน)

\*\*พิเศษ รวมกลุ่มเดินทางครบ 40 ท่านฟรี 1ท่านทันที มูลค่า19,000 บาท\*\*

## Inclusions

-ค่าที่พัก 2 คืน

-ค่าอาหารตามที่ระบุ พิเศษ กุ้งแม่น้ำ

-ค่าตัวเครื่องบินในประเทศ

-ค่ารถรับส่งจากเชียงรายไปทำขี้เหล็ก

-ค่าเรือนำเที่ยว

-ค่าวีซ่าพม่าท่องเที่ยว

-ค่าไกด์พม่าบรรยายไทย

-ค่าเข้าชมสถานที่

-ค่ารถนำเที่ยวตลอดรายการ

( บริการน้ำเปล่า 2 ขวดต่อวัน และ ผ้าเช็ด )

## Exclusions

-ค่าทิปไกด์ และคนขับ



-ค่านำกล้องเข้าไปสถานที่ท่องเที่ยว

-ค่าใช้จ่ายส่วนตัวอื่น ๆ นอกเหนือจากที่ระบุ

-ค่าประกันภัยการเดินทาง

-ค่าภาษีหัก ณ ที่จ่าย 3 % และ VAT 7 %

เงื่อนไขการจอง

เมื่อตกลงการจองแล้วแจ้งรายละเอียด พร้อมชำระค่ามัดจำการจองเข้ามา 50 % ก่อนการจองเข้าไปที่พม่า

และรอการยืนยันกลับและรายละเอียดต่างๆและชำระส่วนที่เหลือก่อนการเดินทาง 7 วัน

เงื่อนไขการยกเลิก ( เมื่อทำการจองแล้ว )

- ยกเลิกเดินทาง ก่อน 30 วัน ก่อนการเดินทาง ขอสงวนสิทธิ์ในการเก็บ ค่าธรรมเนียมการดำเนินการท่านละ 2000

บาทจากค่ามัดจำทั้งหมด

- ยกเลิกการเดินทางภายใน 15 — 30 วัน ก่อนการเดินทาง ขอสงวนสิทธิ์ในการคืนค่ามัดจำ ในทุกกรณี
- ยกเลิกการเดินทางภายใน 8 — 15 วัน ก่อนการเดินทาง คิดค่าใช้จ่าย 80 % ของราคาแพ็คเกจ ในทุกกรณี
- ยกเลิกการเดินทางภายใน 7 วัน ก่อนการเดินทาง ขอสงวนสิทธิ์ ในการคืนเงินทั้งหมดในทุกกรณี

ปล. ราคาตามใบเสนอราคานี้อาจจะมีการเปลี่ยนแปลงตามรายละเอียดและข้อตกลงของงาน ตามความเหมาะสม

เงื่อนไขการชำระเงิน : เก็บเงินมัดจำ 50%ก่อนการจอง ส่วนที่เหลือ 50% หลังตรวจรับ **confirm** เรียบร้อยก่อนการเดินทาง 7 วัน

ธนาคาร : กสิกรไทย สาขา : ลาดพร้าว 67 ชื่อบัญชี: นาย ขจรพงศ์ชูบุญญานนท์

หมายเลขบัญชี : 074-2-94380-1

\*\*\*\*หากชำระเงินเข้ามาแล้ว รบกวนแนบเอกสารการโอน โดยแจ้งเข้ามาที่ E mail :

**myamartouring@gmail.com**

ที่พัก โรงแรม มินกอลาร์อินน์ (Mingalar Inn) ~~USD 57.92~~ **26.09**



ที่พัก

### Yar Pyae Hotel

เริ่มต้น USD 27.39

Corner Of Yone Gyi Road & Nandawun Street , Nyaung Shwe, นอร์เทิร์น อินเด เลค, ทะเลสาบอินเด, พม่า ([ดูแผนที่](#))



### ที่พัก Teak Wood Hotel

Kyaung Daw Anok Street, Myole Quarter, Nyaung Shwe Township, นอร์เทิร์น อินเด เลค, ทะเลสาบอินเด, พม่า ([ดูแผนที่](#))

เริ่มต้น USD 20.48



## ที่พัก 81 Hotel

No.56 , Myo lan Quarter , Phaungdaw Site Road , Near Inlay Lake, นอร์ทเทิร์น อินเล เลค, ทะเลสาบอินเล, พม่า ([ดูแผนที่](#))

เริ่มต้น USD 39.13

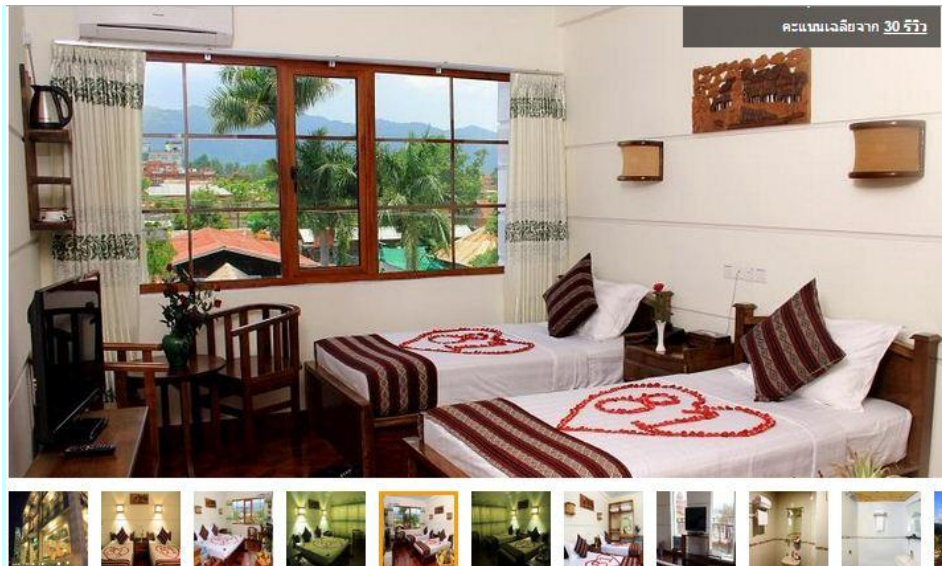

## Golden Empress Hotel

No 19, Phaung Daw Pyan Street, Mingalar Quarter, Nyaung Shwe Township, นอร์ทเทิร์น  
อินเล เลค, ทะเลสาบอินเล, พม่า ([ดูแผนที่](#))

เริ่มต้น USD 36.67



## โรงแรมอินเล เอเพ็กซ์ (Inle Apex Hotel)

54, Win Quarter, Phaung Daw Site Road, Nyaung Shwe, Southern Shan State, นอร์ทเทียร์น  
อินเล เลค, ทะเลสาบอินเล, พม่า ([ดูแผนที่](#))

เริ่มต้น USD 30.99



## Golden Dream Hotel

No5, Yone Gyi Street, Win Quarter, Nyaung Shwe, นอร์ทเทียร์น อินเล เลค, ทะเลสาบอินเล, พม่า ([ดูแผนที่](#))

เริ่มต้น USD 33.04



## โรงแรมรอยัล อินเล (Royal Inlay Hotel)

62, Phaung Taw Site Street, Win Quarter, Nyaung Shwe, Southern Shan State, นอร์เทิร์น อินเล เลค, ทะเลสาบอินเล, พม่า ([ดูแผนที่](#))

เริ่มต้น USD 46.30



## The Grand Nyaung Shwe Hotel

West Kyaung Daw Road , Nyaung Shwe, นอร์เทิร์น อินเล เลค, ทะเลสาบอินเล, พม่า ([ดูแผนที่](#))

เริ่มต้น USD 30.43



ที่พัก โรงแรมมาตสีงขวงชเว (Amazing Nyaung Shwe Hotel) **USD 81.39****41.74**



ที่พัก โรงแรม Golden Lotus Inle Hotel USD ~~93.15~~41.96



ที่พักโรงแรม มูส โฮเทล (Muse Hotel) ในเมืองตองยีUSD ~~76.38~~30.43

